

Central investorinformation

Dette dokument indeholder central investorinformation om denne andelsklasse. Dokumentet er ikke markedsføringsmateriale. Oplysningerne er lovpligtige og har til formål at gøre det lettere at forstå andelsklassens opbygning og de risici, der er forbundet med at investere i andelsklassen. Du tilrådes at læse dokumentet for at kunne træffe en kvalificeret beslutning om eventuel investering.

ValueInvest Global Akkumulerende A, Investeringsforeningen ValueInvest Danmark

ISIN-kode: DK0060032498, FT-nr.: 11106 afd. 4-001, SE-nr.: 35456058

Andelsklasse af afdeling ValueInvest Global Akkumulerende KL. Afdelingen administreres af BI Management A/S

Mål og investeringspolitik

Hovedparten af pengene investeres globalt i aktier i virksomheder. Aktierne skal være optaget til handel i de modne markeder i Europa, Nordamerika, Oceanien og/eller Asien. Aktierne skal handles på en anerkendt børs.

Investeringsstrategien tager udgangspunkt i, at der investeres i selskaber, som handles til under den af investeringsrådgiveren beregnede reelle værdi. Det betyder, at porteføljesammensætningen udspringer af en aktieudvælgelsesproces, der går på tværs af lande og sektorer, og dermed ikke underlægges begrænsninger med hensyn til vægten i enkelte sektorer og/eller enkelte lande.

Der kan ikke anvendes afledte finansielle instrumenter.

Målet for andelsklassen er på lang sigt at opnå et positivt afkast med en risiko, som er lavere end generelt for det globale aktiemarked.

Anbefaling: Denne andelsklasse er muligvis ikke egnet for investorer, som planlægger at trække deres penge ud inden for fem år.

Som investor får du en løbende pleje af din investering og risikospredning indenfor afdelingens investeringsområde. Afdelingen betaler ikke udbytte, men akkumulerer i stedet værdistigninger i kursen på andelen.

Foreningen indløser sine andele hver bankdag. Du kan derfor inden for børsens åbningstid sælge dine andele via din bank eller netbank og få en kurs, der er mindst indre værdi fratrukket udtrædelsesomkostningerne.

Risiko/afkast-profil

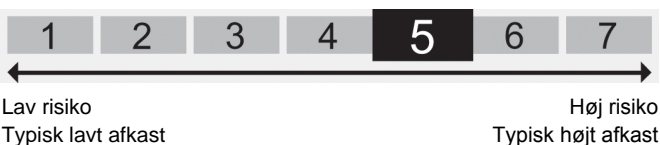

Figuren er en indikator, som viser sammenhængen mellem risikoen ved og dine afkastmuligheder af forskellige investeringer. Afkast og risiko følges typisk ad. Andelsklassens placering i kategori 5 er bestemt af udsvingene i indre værdi de seneste fem år. Store udsving er lig med høj risiko og en placering til højre på figuren. Små udsving indebærer lavere risiko og en placering til venstre. Kategori 1 er ikke lig med en risikofri investering.

Historiske data giver ikke nødvendigvis et pålideligt billede af risikoen fremover, og andelsklassens placering på figuren kan ændre sig med tiden. Risikoindikatoren tager heller ikke højde for effekten af pludselige udsving i renter og valutaer, politiske indgreb, naturkatastrofer og lignende.

Udover svingningerne i afkastet illustreret ved figuren er der følgende væsentlige risici forbundet med afdelingens investeringer i aktier:

Afkastet fra aktieinvesteringer påvirkes af flere forhold, som fx den generelle udvikling i konjunkturerne, politiske begivenheder eller lovmæssige ændringer i landene, hvor selskaberne er lokaliserede. I denne afdeling omfatter risikoen hovedsageligt valutarisiko samt generel risiko ved aktiemarkedet. De følgende risici er af væsentlig betydning for afdelingen og kan påvirke afkastet negativt:

Aktiemarkedet: Risikoen er de forhold, der blandt andet relaterer sig til den generelle konjunkturudvikling i samfundet, som påvirker selskabernes værdi eller andre særlige begivenheder, som f.eks. politiske og lovgivningsmæssige beslutninger.

Valutarisiko: Afdelingen er eksponeret mod forskellige valutaer, og der er derfor risiko for udsving som følge af ændringer i valutakurserne.

Yderligere beskrivelse af risikofaktorer er tilgængeligt i foreningens prospekt under "Generelle risikofaktorer", "Særlige risici ved aktieafdelinger" samt "Afdelingens risici".

ValueInvest Global Akkumulerende A, Investeringsforeningen ValueInvest Danmark

Omkostninger

Engangsomkostninger før eller efter investering

Indtrædelsesomkostning 0,25%

Udtrædelsesomkostning 0,17%

Det beløb udtrykt i procent, der maksimalt kan fratrækkes, før midlerne investeres/før investeringsprovenuet udbetales

Omkostninger afholdt i løbet af et år

Løbende omkostninger 1,81%

Omkostninger afholdt under visse særlige omstændigheder

Resultatbetinget honorar Ikke relevant

De omkostninger, du betaler, bliver brugt til at dække afdelingens/andelsklassens udgifter, herunder markedsføring og distribution. Omkostningerne reducerer dit mulige afkast.

De viste omkostninger for indtrædelse og udtrædelse er den maksimale sats. Omkostningerne dækker bl.a. udgifter til køb og salg af værdipapirer. Du kan komme ud for at betale mindre. Det kan du høre nærmere om hos din finansielle rådgiver.

De løbende omkostninger er baseret på det foregående års omkostninger, det vil sige for året, der sluttede december 2020. Beløbet kan variere fra år til år. Læs mere om omkostninger i prospektets afsnit om omkostninger og aftaler. Prospektet kan du hente på www.valueinvest.dk/Download-center/Prospekt-og-vedtægter-1.aspx.

Tidligere resultater

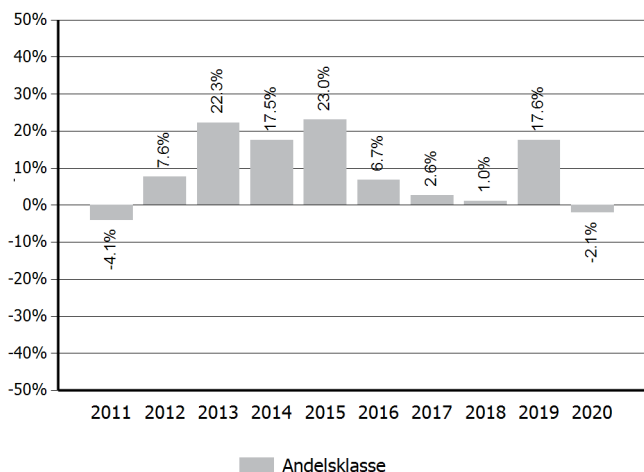

Afdelingen blev oprettet i 2006.

Andelsklassen blev oprettet i 2017

Figuren viser historiske afkast for andelsklassen. Det skal understreges, at historiske afkast ikke er nogen garanti for fremtidige afkast.

Andelsklassen har ikke noget sammenligningsindeks.

Det årlige afkast er opgjort i danske kroner efter, at alle omkostninger er trukket fra.

Praktiske oplysninger

Afdelingen er en selvstændig del af Investeringsforeningen ValueInvest Danmark og hæfter i henhold til lovgivningen kun for egne forpligtelser og eventuelle fællesomkostninger. Det betyder, at dine investeringer ikke bliver påvirket af udviklingen i andre afdelinger under foreningen.

Afdelingens værdipapirer og kontanter opbevares hos Spar Nord Bank A/S.

Yderligere information om andelsklassen fremgår af prospektet, der udleveres gratis hos Investeringsforeningen ValueInvest Danmark, Sundkrogsgade 7, 2100 København Ø eller på valueinvest.dk/Download-center/Prospekt-og-vedtægter-1.aspx. Her kan du også rekvirere foreningens års- og halvårsrapport, hvori denne andelsklasse indgår samt den til enhver tid ajourførte udgave af central investorinformation. Materialet findes på dansk.

Andelsklassens andele handles på InvesteringsForeningsBørsen (ifx.dk) på Nasdaq Copenhagen A/S. Her kan du se de seneste priser på andelene. Du kan ligeledes se priserne samt andre praktiske oplysninger på valueinvest.dk.

Du kan ikke frit ombytte dine andele i denne andelsklasse til andele i andre afdelinger eller andelsklasser under foreningen. Du skal være opmærksom på, at skattelovgivningen i Danmark kan påvirke din skattemæssige stilling. Du bør derfor tale med din rådgiver.

Investeringsforeningen ValueInvest Danmark drages kun til ansvar for oplysningerne i dette dokument, hvis de er vildledende, unøjagtige eller ikke i overensstemmelse med de relevante dele i foreningens prospekt.

Denne afdeling er godkendt i Danmark og reguleres af Finanstilsynet. BI Management A/S er godkendt i Danmark og reguleres af Finanstilsynet. Denne centrale investorinformation er korrekt pr. 01-07-2021